

**WAT MOET JE  
DOEN MET**

# **AFVAL VAN ASBEST?**



**IVAGO**



4 **WAT IS ASBEST?**

5 **HOE VERWIJDER JE ASBEST?**

8 **WAT DOE JE MET AFVAL VAN ASBEST?**

OPTIE 1: INZAMELING ASBEST BIJ JOU THUIS

OPTIE 2: MET ASBEST NAAR HET RECYCLAGEPARK

15 **WAT MET ASBEST IN LOSSE VORM?**

15 **VRAAG JE PREMIE AAN**



## NAAR EEN ASBESTVEILIG VLAANDEREN IN 2040

De Vlaamse Regering streeft ernaar onze leef-omgeving uiterlijk tegen 2040 asbestveilig te maken. Het **asbestattest** bijvoorbeeld is een stapje in de goede richting. Sinds 23 november 2022 moeten woningen die gebouwd werden vóór 2001 verplicht over een asbestattest beschikken als ze van eigenaar veranderen. Het vervolg? **Tegen 2034** moeten de meest risicovolle asbesttoepassingen worden weggenomen uit Vlaamse gebouwen en woningen. **Tegen 2040** moeten alle andere asbesttoepassingen in slechte staat verwijderd zijn. Als afvalintercommunale speelt IVAGO een actieve rol in dit verhaal.

---

### COLOFON

Redactie: Afdeling Communicatie

V.U.: Didier Naessens, Algemeen directeur

Fotografie & iconen: IVAGO, IOK, Adobe Stock, Design Circle from the Noun Project

Ontwerp en opmaak: karakters.be

Druk: print.vlaanderen

# 1

## WAT IS ASBEST?

Asbest is een materiaal dat vroeger veel in de woningbouw werd gebruikt, omdat het bestand is tegen hoge temperaturen en goed isoleert. Denk aan dakleien, golfplaten of gevelbekleding. Ook in **bloempotten, vloertegels of keukenplaten** werden asbestvezels verwerkt.

**Sinds 1998 is het verboden om asbesthoudende materialen te produceren, te verhandelen of te hergebruiken.** Het inademen van veel asbestvezels kan namelijk leiden tot ziektes als

asbestose en longkanker. Hoe ouder de gebouwen waarin asbest aanwezig is, hoe groter de kans dat de schadelijke asbestvezels bloot komen te liggen en zich net als stof in de lucht beginnen te verspreiden – onzichtbaar voor het blote oog.

In woningen die vóór 2001 werden gebouwd of verbouwd, is de kans reëel dat er asbesthoudende materialen aanwezig zijn.

### GESCHATTE HOEVEELHEDEN ASBESTHOUDENDE MATERIELEN IN VLAAMSE GEBOUWEN ANNO 2019



**SCHOLEN**  
114.000 TON



**HUIZEN EN  
APPARTEMENTEN**  
865.000 TON



**LAND- EN  
TUINBOUW**  
518.000 TON



**BEDRIJVEN**  
689.000 TON



**OVERHEIDS-  
GEBOUWEN**  
143.000 TON



**NUTSLEIDINGEN  
(ONDERGRONDS)**  
40.000 TON

**TOTAAL  
GEBOUWEN**  
2.329.000 TON

## 2

# HOE VERWIJDER JE ASBEST?

**BEN JE AAN HET VERBOUWEN OF AAN HET RENOVEREN, EN GAAT HET OM EEN WONING DIE DATEERT VAN VÓÓR 2001? WEES WAAKZAAM, WANT DE KANS IS GROOT DAT HET DAK EN/OF DE GEVELBEKLEDING ASBEST BEVAT. ZEKER KUNSTLEIEN EN GOLFPLATEN DIE VÓÓR 1990 WERDEN GEPLAATST, BEVATTEN ALTIJD ASBEST.**

### STOP DE WERKEN!

Stuit je tijdens je verbouwingen op asbest, leg dan meteen de werkzaamheden stil. Asbesthoudend materiaal dat in slechte staat is, of asbestvezels die bloot komen te liggen,

zijn **gevaarlijk voor je gezondheid**. Het is dus noodzakelijk dat je eerst de juiste voorzorgsmaatregelen neemt voor je de asbesthoudende materialen verwijdert of laat verwijderen.



### KIES EEN GESPECIALISEERDE AANNEMER...

Laat je het verwijderen van asbest liever aan iemand anders over? Schakel dan een aannemer in wiens werknemers een attest 'eenvoudige handelingen' hebben.

Scan deze QR-code voor een lijst van erkende asbest-verwijderaars.



### ... OF DOE HET ZELF

Belangrijk: particulieren mogen **enkel asbest in vaste vorm** verwijderen! Het gaat om zogeheten gebonden asbest, waarbij de vezels ingesloten zijn in een ander materiaal, zoals cement. Gebonden asbest tref je bijvoorbeeld aan in **golfplaten, afvoerbuizen, schouwen, verlichtingsbuizen, dakleien en bloembakken**. Neem je voorzorgsmaatregelen voor je begint met het verwijderen ervan!

### ASBEST HERKENNEN

Scan deze QR-code voor allerlei nuttige tips.



# HOE VERWIJDER JE ASBEST?

(VERVOLG)

## DE VOORBEREIDING

- Draag altijd een **mondmasker**, wegwerperall, handschoenen en afspoelbare schoenen.



- **Sluit ramen en deuren** als je asbest wegneemt uit een gebouw. Schakel ook het ventilatiesysteem uit.



- Dek de vloer en andere materialen goed af met folie om loskomende stukken op te vangen.
- **Minderjarigen mogen niet in de nabijheid van asbestwerken komen!**

## HOU HET VEILIG

- Vermijd stof door het asbest te bevochtigen of te fixeren.
- Demonteer asbestelementen door ze één voor één met de hand los te maken of los te schroeven.



- **Gebruik daarom alleen handwerktuigen** en geen mechanische werktuigen als zagen, boor- en schuurmachines of slijpschijven. Mechanische werktuigen maken asbestvezels los en dat is gevaarlijk.



- Breek het asbest niet.
- **Gooi het asbest nooit op de grond**, maar leg het voorzichtig neer.



## KOOP JE BESCHERMINGS- KLEDIJ BIJ IVAGO

Aan het IVAGO-onthaal in de Proeftuinstraat verkopen we **speciale beschermingskits** voor als je zelf asbest wil verwijderen.

Eén kit bevat

- 1 paar wegwerp-handschoenen
- 1 FFP3-mondmasker
- 1 wegwerpoverall

Meer info:

[www.ivago.be/dienst/asbest-bescherming](http://www.ivago.be/dienst/asbest-bescherming)



### EN POETSEN DOE JE ZO

- Heb je binnenshuis asbest verwijderd? **Stofzuig niet!** Stofzuigen zorgt ervoor dat asbestvezels opnieuw in de lucht terechtkomen. **Maak dus alles schoon met water.** Verpak gebruikte dweilen of doeken samen met je asbestafval. Verlucht het gebouw nadien goed.
- Verpak je asbestafval op de juiste manier. *(zie hoofdstuk 3: Wat doe je met afval van asbest?)*
- Vouw de verontreinigde afdekfolies op en verpak ze samen met je asbestafval.
- Reinig de balken waarop de platen bevestigd waren met een natte doek.
- Reinig al je werkmateriaal, inclusief je ladder.
- Spoel je schoenen buiten af.
- Doe je wegwerpoverall en je stofmasker pas helemaal op het laatst uit en verpak ze eveneens samen met je asbestafval.



# 3

## WAT DOE JE MET AFVAL VAN ASBEST?

### OPTIE 1: INZAMELING ASBEST BIJ JOU THUIS

BEGIN FEBRUARI 2023 IS IVAGO GESTART MET EEN NIEUWE SERVICE: DE INZAMELING VAN ASBEST BIJ JOU THUIS. ZO WORDT HET NOG EENVOUDIGER OM JE ASBESTAFVAL OP EEN CORRECTE EN VEILIGE MANIER AAN TE BIEDEN. HOE EN WANNEER KAN JE ASBEST KLAARZETTEN VOOR ONZE OPHAALPLOEGEN? VOLG ONS STAPPENPLAN!

#### STAP 1: KOOP DE JUISTE ZAKKEN

Voor het aanbieden van asbestafval bij jou thuis hebben we speciale asbestzakken. Die zakken kan je kopen aan het onthaal van IVAGO in de Proeftuinstraat. Dat kost je **30 euro per zak** en je betaalt via Bancontact. Bij de aankoop van asbestzakken krijg je gratis twee beschermingskits, zodat je het asbest bij jou thuis op een veilige manier kunt verwijderen.

Er zijn twee soorten asbestzakken, dus kies de juiste zak voor jouw asbestafval:

- **Plaatzakken:** een rechthoekige plaatzak kan je vullen met asbestgolfplaten;
- **Kuubzakken:** een vierkante kuubzak of bigbag kan je vullen met asbesthoudende leien, bloembakken, afvoerbuizen, geveltegels, schoorstenen uit asbestcement.





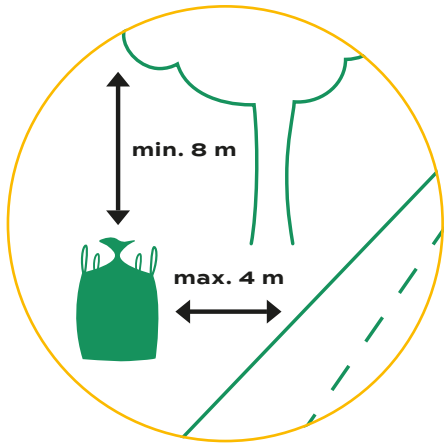

## STAP 2: KIES DE JUISTE PLEK

Je vult je asbestzak(ken) best meteen op de juiste plek: daar waar je ze wil klaarzetten voor onze ophaalploegen. Let wel op: onze kraanwagen heeft een **maximaal bereik van 4 meter**, dus plaats je asbestzakken maximaal 4 meter van de plek waar onze kraanwagen kan halhouden aan jouw woning. **Zorg ook voor 8 meter vrije ruimte in de hoogte:** kijk uit voor bomen, kabels ...].

Vermijd zo veel als mogelijk om je asbestzakken op de openbare weg of op het voetpad te plaatsen. Lukt dat niet? Vraag dan een vergunning voor een werfzone aan via deze QR-codes:

**GENT**



**DESTELBERGEN**



Doe dat tijdig, want de behandeling van je aanvraag voor een vergunning duurt 10 tot 21 dagen. Verwijder eventuele obstakels die onze kraanwagen kunnen hinderen.



## STAP 3: MAAK EEN AFSpraak

De ophaling van asbestafval bij jou thuis gebeurt enkel op afspraak. Om een ophaling in te plannen, surf je naar [www.ivago.be/dienst/asbest-bescherming](http://www.ivago.be/dienst/asbest-bescherming). Daar vind je een webformulier dat je kunt invullen om de ophaling in te plannen. Geef bij het invullen van het webformulier duidelijk aan waar je asbestzakken zullen klaarstaan voor onze kraanwagen.



## STAP 4: CHECK JE MAILS

Heb je ons webformulier ingevuld om de ophaling van je asbestafval in te plannen? Prima! Hou er wel rekening mee dat je afspraak pas vastligt als je van IVAGO een bevestigingsmail ontvangt. In die mail vermelden we de week waarin de ophaling van jouw asbestafval staat ingepland.

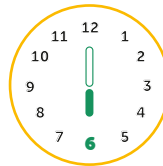

## STAP 5: ZET JE ASBESTAFVAL KLAAR VOOR ONZE OPHALPLOEGEN

Zet je asbestzak(ken) klaar vanaf 6 uur 's morgens in de week waarin de ophaling van jouw asbestafval gepland staat. Per woning kan je **maximaal zes asbestzakken** aanbieden in de periode 2023-2025.

1. Een gevulde asbestzak weegt gemakkelijk **500 kilo**. Je vult de zak dus best op de plaats waar je hem zal klaarzetten voor de kraanwagen van IVAGO. Zorg ervoor dat je asbestzak zeker niet meer weegt dan 750 kilo.

**ASBESTAFVAL  
KLAARZETTEN?  
ZO DOE JE DAT!**

2. **Rangschik je asbestafval zorgvuldig** in de asbestzak(ken). Doe je dat niet, dan zal je de zak niet maximaal kunnen vullen. Of je asbestzak scheurt. Gescheurde zakken worden niet meegenomen, dus in dat geval zal je een nieuwe asbestzak moeten kopen.

3. Leg de **draaglinten** na het vullen boven op je asbestzak, zodat de kraanwagen ze gemakkelijk kan optillen.

4. **Knoop je asbestzak(ken) zorgvuldig dicht**, om te vermijden dat gevaarlijke asbestdeeltjes zich verspreiden bij het ophalen en tijdens het transport naar een gespecialiseerde stortplaats.



## ZO GEBRUIK JE EEN KUUBZAK

Enkel voor kleinere stukken asbestafval:  
dakleien, buizen, tegels, bloembakken ...

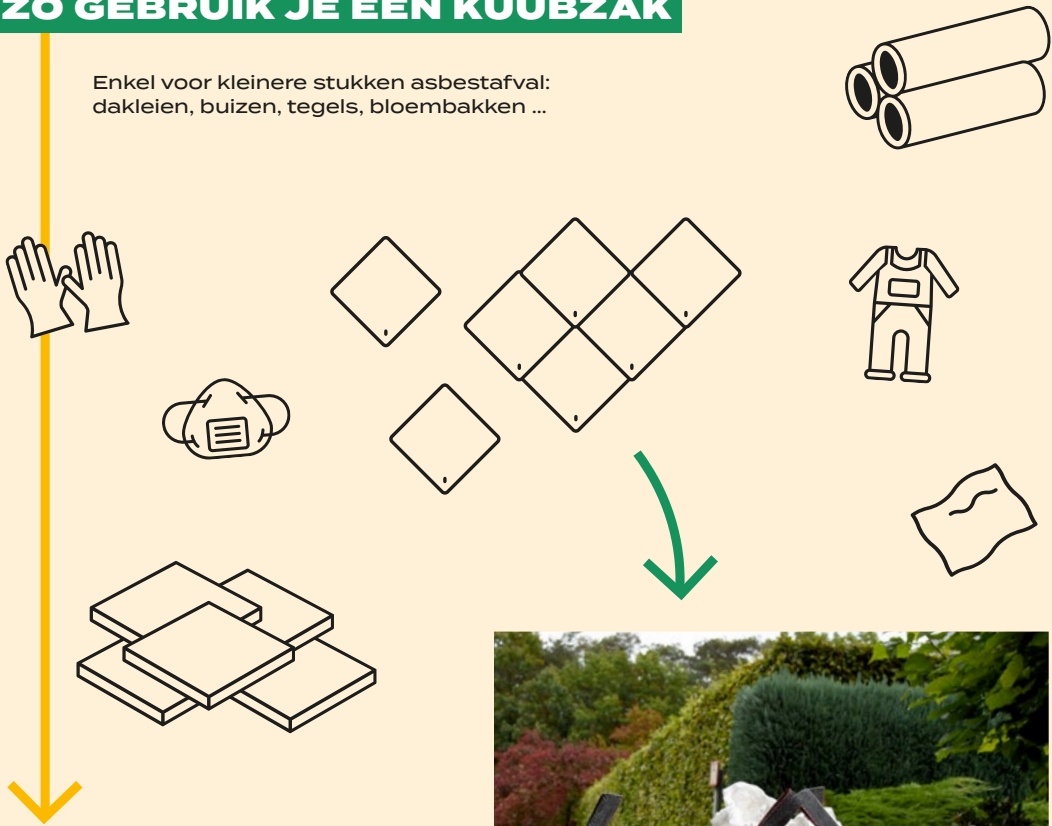

1. Vouw de kuubzak aan de bovenkant open. De binnenkant bevat een plastic folie.
2. Stop je asbestafval in de kuubzak.
3. Stop je gebruikte mondk masker, wegwerperoverall en wegwerphandschoenen ook in de kuubzak.
4. Doe hetzelfde met je gebruikte beschermfolie en poetsdoeken.
5. Knoop de kuubzak bovenaan dicht.



## ZO GEBRUIK JE EEN PLAATZAK

Enkel voor asbestgolfplaten.

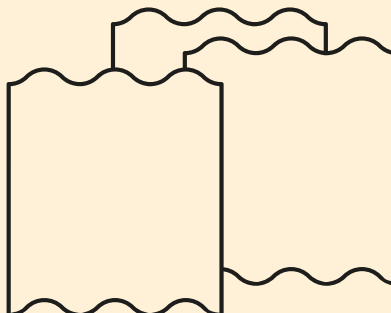

1. Vouw de plaatszak open.
2. Test de rits van de zak vóór je hem opvult. Signaleer een eventueel defect meteen aan IVAGO.
3. In de plaatszak ligt een plastic folie. Vouw ook die open.



4. Liggen de draaglinten onder de plaatszak, dan kan de zak niet worden opgetild door onze kraanwagen. Maak de draaglinten dus vrij en zorg ervoor dat ze niet onder de zak liggen.
5. Stapel je asbestgolfplaten voorzichtig in de zak en zorg dat ze in elkaar passen. Stapel ze zorgvuldig op elkaar om te vermijden dat je plaatszak scheurt.



6. Sluit de binnenflap.



7. Knoop eerst de blauwe linten dicht.  
Knoop daarna de groene linten dicht.



8. Sluit de buitenflap en rits de zak dicht.  
Laat nog een stukje open.



9. Stop je gebruikte mondk masker, wegwerp-overall en wegwerphandschoenen ook in de plaatszak. Doe hetzelfde met je gebruikte beschermfolie en poetsdoeken. Sluit daarna de plaatszak volledig af met de rits.



10. Leg alle linten boven op de plaatszak.

**EEN PROJECT  
VAN 3 JAAR**

IVAGO sloot een samenwerkingsovereenkomst af met de Openbare Vlaamse Afvalstoffenmaatschappij OVAM. De bedoeling is om het ophalen van asbestafval de komende jaren eenvoudiger te maken. Het project loopt drie jaar, van 2023 tot 2025, en wordt dan geëvalueerd.

# 3

## WAT DOE JE MET AFVAL VAN ASBEST?

### OPTIE 2: MET ASBEST NAAR HET RECYCLAGEPARK

Met asbestafval kan je ook terecht op de recyclageparken van IVAGO die over een weegbrug beschikken:

1. Recyclagepark Proeftuinstraat
2. Recyclagepark Gaardeniersweg
3. Recyclagepark Drongen (Koninginnelaan)
4. Recyclagepark Oostakker (Lourdesstraat)
5. Recyclagepark Destelbergen (Stapsteenweg)

Ook hier gaat het enkel om **asbest in vaste vorm**: zogeheten gebonden asbest, waarbij de vezels ingesloten zijn in een ander materiaal, zoals cement. Gebonden asbest tref je bijvoorbeeld aan in golfplaten, afvoerbuizen, schouwen, verluchttingsbuizen, dakleien en bloembakken.



#### HOE GA JE TE WERK?

1. Verpak je asbestafval luchtdicht: leg het voorzichtig in een doorzichtige zak of folie van minimaal 100 micron dik. Breek je asbestafval zeker niet verder in stukken.
2. Plak de zak(ken) of folie(s) goed dicht.
3. Druk bij de ingang van het recyclagepark op de knop 'Asbest' van de toegangszuil. Een parkwachter helpt je verder.
4. Plaats je verpakte asbestafval voorzichtig in de juiste container. Maak je zak(ken) of folie(s) zeker niet leeg!
5. Sluit de container na gebruik.

#### HOEVEEL KOST HET?

Elk gezin kan jaarlijks tot 200 kilogram hechtgebonden asbest gratis afleveren. Bied je meer aan, dan betaal je volgens de geldende tarieven, in functie van de gemeente waar je woont. Meer info: [www.ivago.be/dienst/asbest-bescherming](http://www.ivago.be/dienst/asbest-bescherming).

#### KOOP DE JUISTE ZAKKEN BIJ IVAGO

Aan het IVAGO-onthaal in de Proeftuinstraat kan je de juiste zakken kopen om je asbestafval in te verpakken:

- kleine zakken (80 x 120 cm)
- grote zakken (120 x 220 cm)

Meer info: [www.ivago.be/dienst/asbest-bescherming](http://www.ivago.be/dienst/asbest-bescherming).

## 4

# WAT MET ASBEST IN LOSSE VORM?

Asbest in losse vorm, zoals spuitasbest rond verwarmingsbuizen, kan je **NIET** laten ophalen door IVAGO. Asbest in losse vorm kan je ook **NIET** naar het recyclagepark brengen. Je moet het laten verwijderen door een gespecialiseerde firma. Op [www.ivago.be/dienst/asbest-bescherming](http://www.ivago.be/dienst/asbest-bescherming) vind je een overzicht van erkende asbestverwijderaars.

**Toepassingen met los asbest bevatten erg hoge concentraties van asbestvezels.**

**Dat maakt ze heel gevaarlijk.** Niet-gebonden asbestmaterialen zijn namelijk gevoeliger voor beschadigingen en laten makkelijk asbestvezels los.



**ENKEL  
IN GENT!**

## 5 VRAAG JE PREMIE AAN

Ben je van plan om asbest in losse vorm uit je woning te laten verwijderen door een erkende asbestverwijderaar? In samenwerking met de OVAM helpt de Stad Gent eigenaars en huurders van een gebouw op Gents grondgebied met een premie. De premie kan oplopen tot de helft van de kostprijs van de werken, met een maximum van 4.000 euro voor eigenaars en huurders van een eengezinswoning.

De premie geldt alleen als de werken worden uitgevoerd via de Stad Gent en wordt rechtstreeks via je factuur verrekend.

Meer informatie vind je via deze QR-code.





Asbest is een gevaarlijke stof, dus spring er altijd voorzichtig mee om. Heb je vragen over asbest, of over hoe je asbest moet verwijderen? Je vindt alle info terug op [www.ivago.be/dienst/asbest-bescherming](http://www.ivago.be/dienst/asbest-bescherming). Of raadpleeg onze afvalgids via [www.ivago.be/afvalgids](http://www.ivago.be/afvalgids).

Proeftuinstraat 43  
9000 Gent  
09 240 81 11  
[info@ivago.be](mailto:info@ivago.be)  
[www.ivago.be](http://www.ivago.be)

**IVAGO**